Holter-rapport

Genererad 2026-04-24 12:00:31 CEST

Patient

ID	194705114702
Namn	Anita Olofsson
Födelsedatum	1947-05-11
Kön	Kvinna
Pacemaker	N/A

Klinik

Godkänd av	Hjärtcentrum Halland
Datum	2026-04-24
Underskrift	

Undersökningsöversikt

Start 2026-04-17, 13:05:57 **Slut** 2026-04-19, 13:05:58 **Varaktighet** 2 d 0 h 0 min

Slag

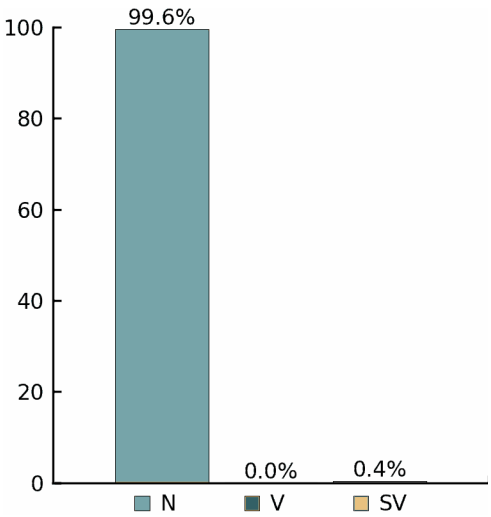

Rytmer

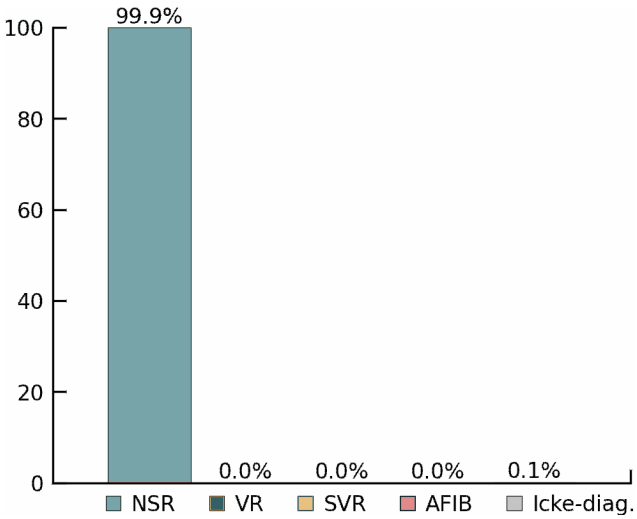

Hjärtfrekvens		Ventrikulär		Supraventrikulär	
Totalt antal slag	180481	**Totalt antal V-slag**	65	**Totalt antal S-slag**	704
Genomsnittlig HF	63 bpm	**Couplets**	1	**Couplets**	15
Långsammast HF	40 bpm	**Runs**	0	**Runs**	3
Snabbast HF	150 bpm	**Takykardier**	0	**Takykardier**	0
Sinustakykardier	45	**Bigeminier**	0	**Bigeminier**	0
Sinusbradykardier	673	**Trigeminier**	0	**Trigeminier**	0
Pauser	73	**Idioventrikulär**	0	**AFIB/AFL**	0%

Sammanfattning

Inspelningens längd är 2 d 0 h 0 min. 100% av signalen var av tillräcklig kvalitet för analys.
Den genomsnittliga hjärtfrekvensen var 63 bpm. Den snabbaste hjärtfrekvensen var 150 bpm vid 11:12 (Dag 3).
Den långsammaste hjärtfrekvensen var 40 bpm vid 07:25 (Dag 3).
Rytmanalys upptäckt 45 episoder av sinustakykardi, varav den längsta var 34 min med början vid 10:37 (Dag 3).
Rytmanalys upptäckt 673 episoder av sinusbradykardi, varav den längsta var 19 min med början vid 07:46 (Dag 2).
Maximal pauslängd 2.74 s.
AV-block av 2:a graden (typ I) upptäcktes.
65 ventrikulära slag upptäcktes. Inklusive: 1 couplets.
704 supraventrikulära slag upptäcktes. Inklusive: 15 couplets and 3 runs.
I slutet av rapporten finns ytterligare fynd som kan vara av betydelse.

Dag 1 av 3 översikt

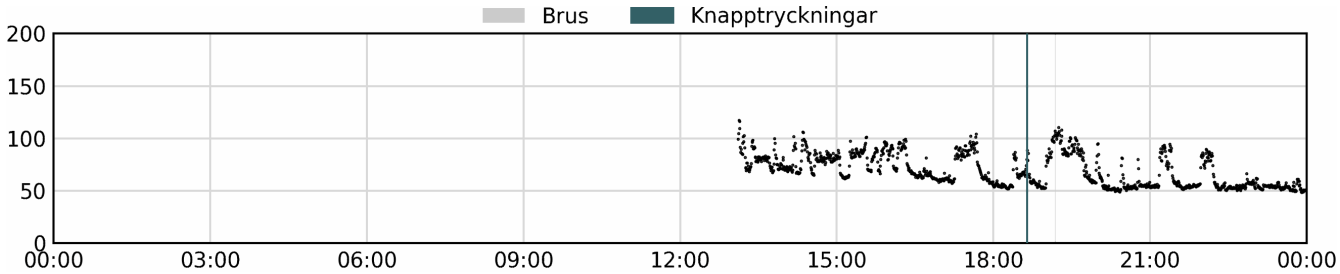

Dag 2 av 3 översikt

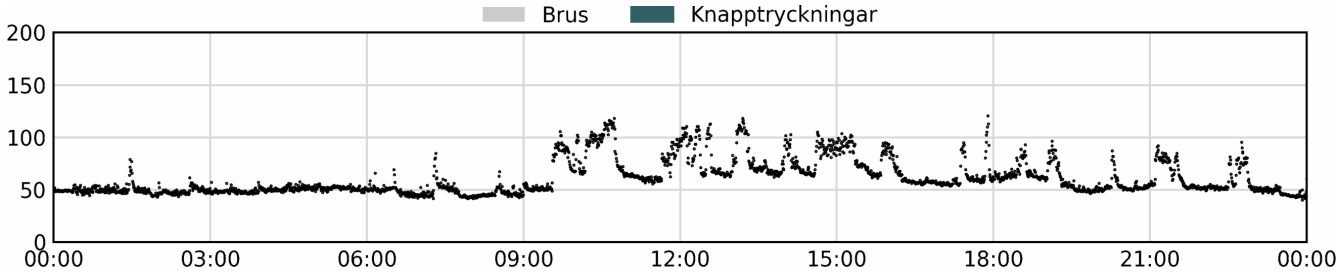

Dag 3 av 3 översikt

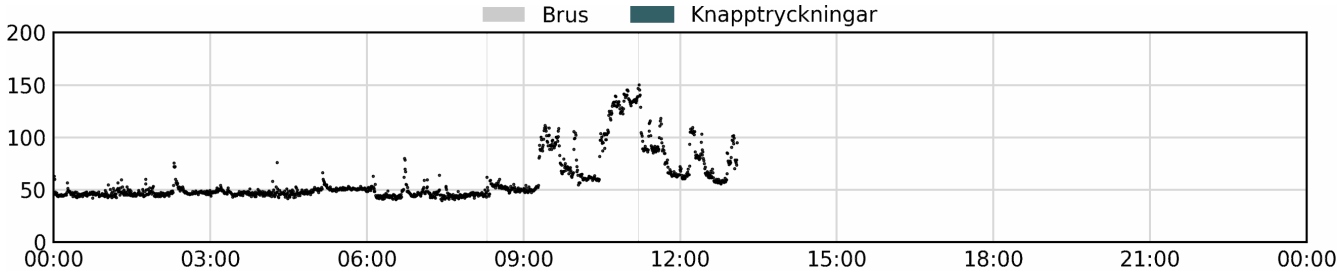

Dag 1 av 3 hjärtfrekvenstabell

Tid		Hjärtfrekvens				Slag			
Från	Till	Medelvärde HF	Min HF	Max HF	Pauser	Totalt	V	SV	Icke-diagn. del
00:00	03:00	-	-	-	-	-	-	-	-
03:00	06:00	-	-	-	-	-	-	-	-
06:00	09:00	-	-	-	-	-	-	-	-
09:00	12:00	-	-	-	-	-	-	-	-
12:00	15:00	81	65	117	0	9132	2	18	0%
15:00	18:00	76	55	105	0	13621	3	37	0%
18:00	21:00	67	49	110	0	12020	11	63	0%
21:00	00:00	59	49	95	0	10633	11	63	0%

Dag 2 av 3 hjärtfrekvenstabell

Tid		Hjärtfrekvens				Slag			
Från	Till	Medelvärde HF	Min HF	Max HF	Pauser	Totalt	V	SV	Icke-diagn. del
00:00	03:00	50	43	79	11	8946	5	54	0%
03:00	06:00	51	46	58	11	9097	2	38	0%
06:00	09:00	49	42	85	9	8729	3	38	0%
09:00	12:00	75	49	118	2	13519	7	39	0%
12:00	15:00	81	62	118	0	14508	4	31	0%
15:00	18:00	69	54	121	0	12449	3	71	0%
18:00	21:00	60	47	97	0	10759	1	48	0%
21:00	00:00	57	40	96	2	10325	3	45	0%

Dag 3 av 3 hjärtfrekvenstabell

00:00	03:00	48	42	76	7	8536	1	57	0%
03:00	06:00	49	42	76	11	8780	1	29	0%
06:00	09:00	48	40	80	18	8596	2	38	0%
09:00	12:00	89	48	150	2	15970	5	24	0%
12:00	15:00	74	56	109	0	4861	1	11	0%
15:00	18:00	-	-	-	-	-	-	-	-
18:00	21:00	-	-	-	-	-	-	-	-
21:00	00:00	-	-	-	-	-	-	-	-

Dag 1 av 3 rytmer

Tid		Sinus		Ventrikulär		Supraventrikulär		
Från	Till	Brady-kardi	Taky-kardi	Idioven-trikulär	Taky-kardi	Taky-kardi	AFIB/AFL	Icke-diagn. del
00:00	03:00	-	-	-	-	-	-	-
03:00	06:00	-	-	-	-	-	-	-
06:00	09:00	-	-	-	-	-	-	-
09:00	12:00	-	-	-	-	-	-	-
12:00	15:00	0%	2%	0%	0%	0%	0%	0%
15:00	18:00	0%	0%	0%	0%	0%	0%	0%
18:00	21:00	21%	2%	0%	0%	0%	0%	0%
21:00	00:00	30%	0%	0%	0%	0%	0%	0%

Dag 2 av 3 rytmer

Tid		Sinus		Ventrikulär		Supraventrikulär		
Från	Till	Brady-kardi	Taky-kardi	Idioven-trikulär	Taky-kardi	Taky-kardi	AFIB/AFL	Icke-diagn. del
00:00	03:00	79%	0%	0%	0%	0%	0%	0%
03:00	06:00	69%	0%	0%	0%	0%	0%	0%
06:00	09:00	85%	0%	0%	0%	0%	0%	0%
09:00	12:00	15%	8%	0%	0%	0%	0%	0%
12:00	15:00	0%	12%	0%	0%	0%	0%	0%
15:00	18:00	1%	1%	0%	0%	0%	0%	0%
18:00	21:00	40%	0%	0%	0%	0%	0%	0%
21:00	00:00	56%	0%	0%	0%	0%	0%	0%

Dag 3 av 3 rytmer

00:00	03:00	87%	0%	0%	0%	0%	0%	0%
03:00	06:00	90%	0%	0%	0%	0%	0%	0%
06:00	09:00	86%	0%	0%	0%	0%	0%	0%
09:00	12:00	8%	27%	0%	0%	0%	0%	0%
12:00	15:00	0%	8%	0%	0%	0%	0%	0%
15:00	18:00	-	-	-	-	-	-	-
18:00	21:00	-	-	-	-	-	-	-
21:00	00:00	-	-	-	-	-	-	-

Normal sinusrytm

13:45:39 (Dag 2) HF: 65 bpm

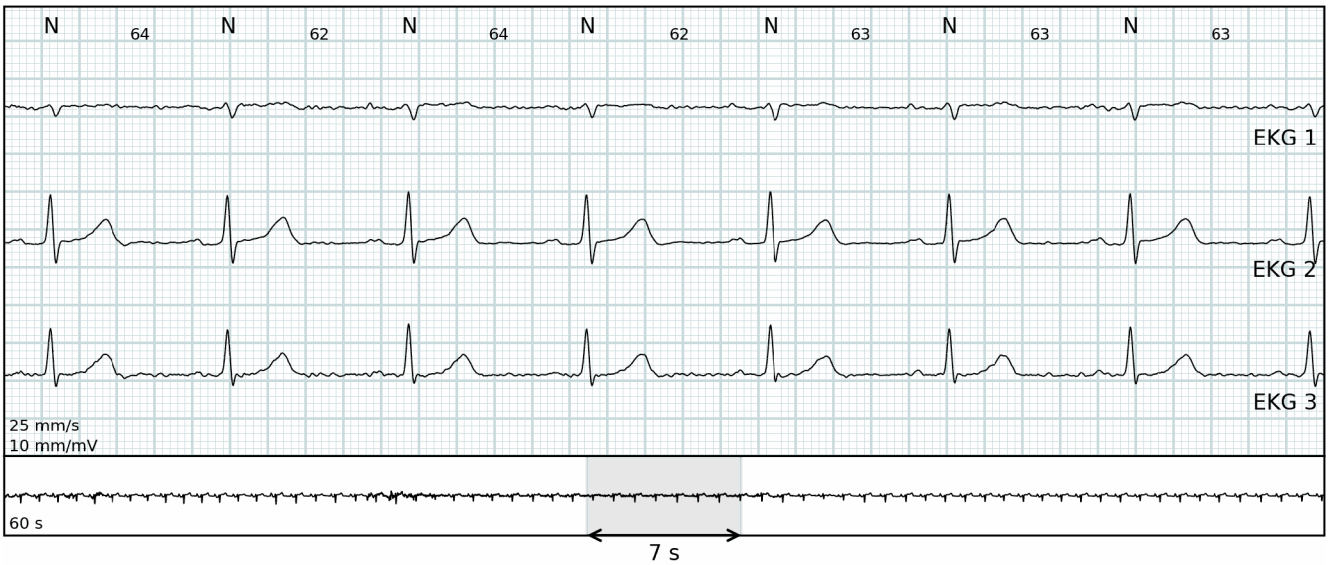

Snabbaste hjärtfrekvensen

11:12:49 (Dag 3) HF: 150 bpm

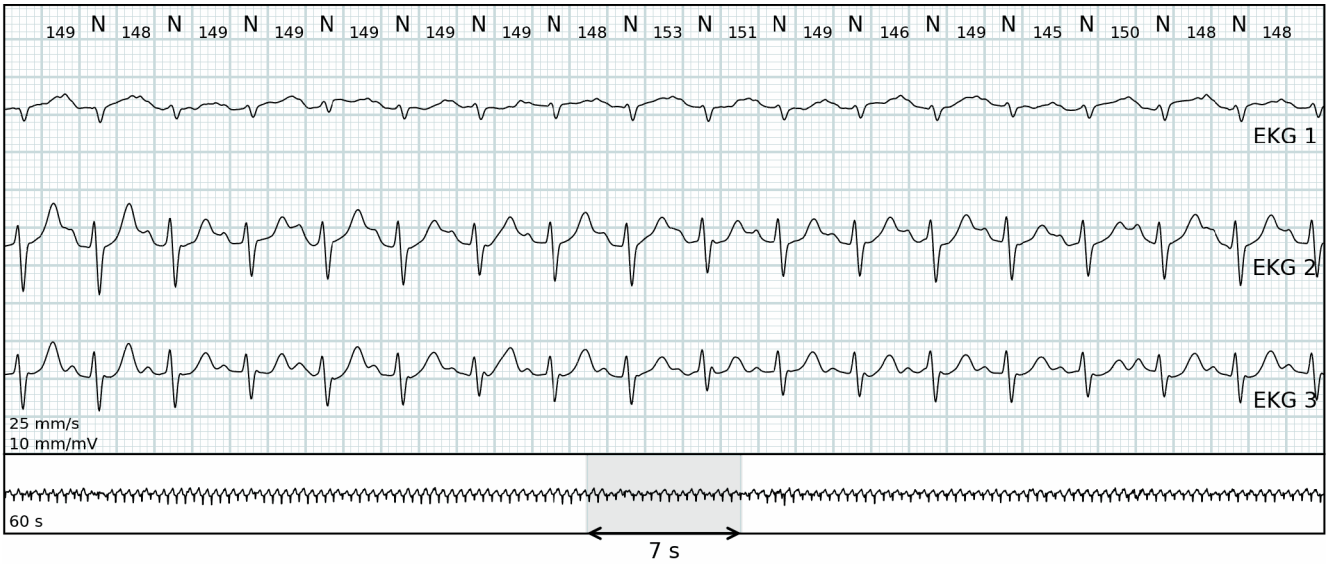

Långsammaste hjärtfrekvensen

07:25:57 (Dag 3) HF: 40 bpm

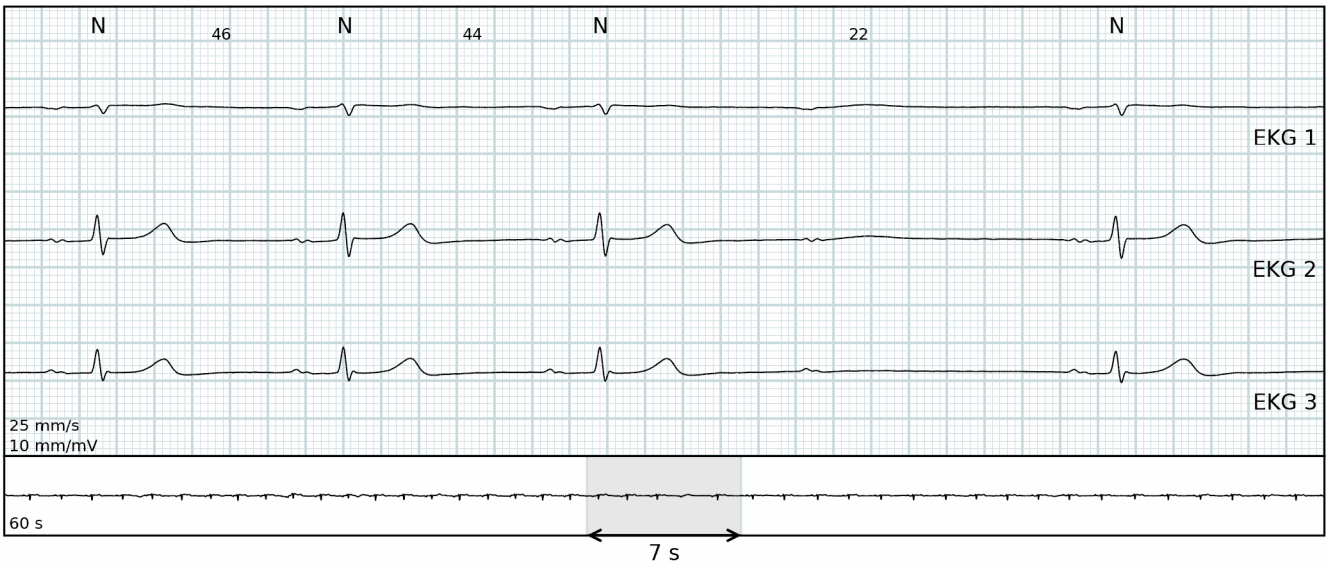

Sinustakykardi

10:54:40 (Dag 3) HF: 128 bpm

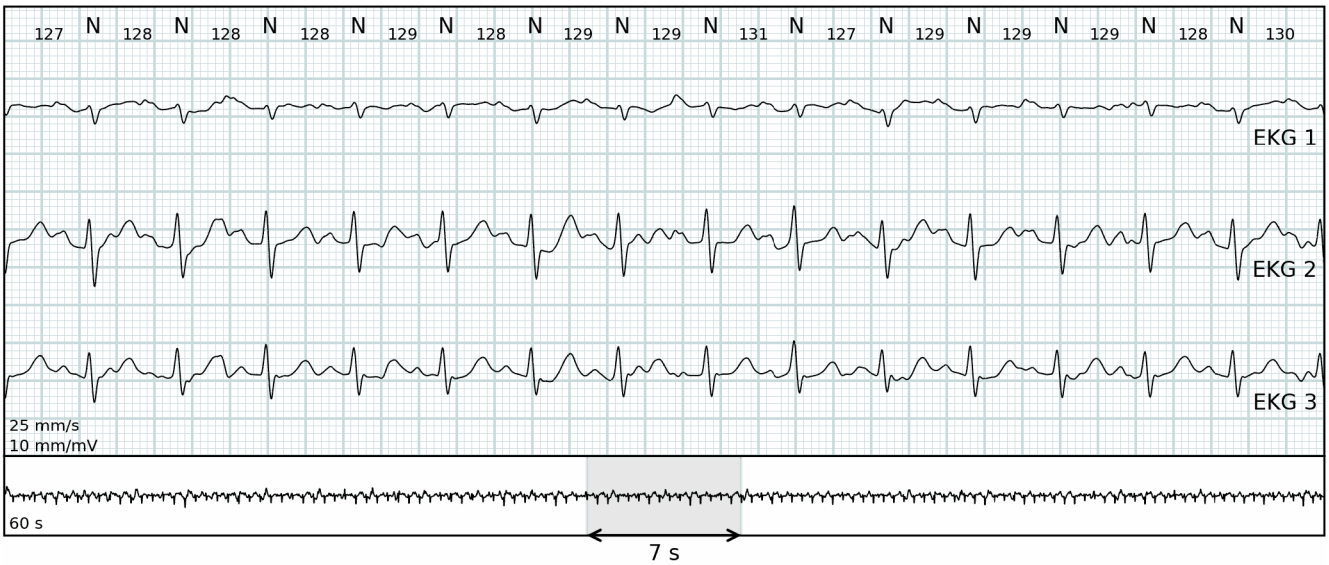

Sinusbradykardi

18:17:18 (Dag 1) HF: 52 bpm

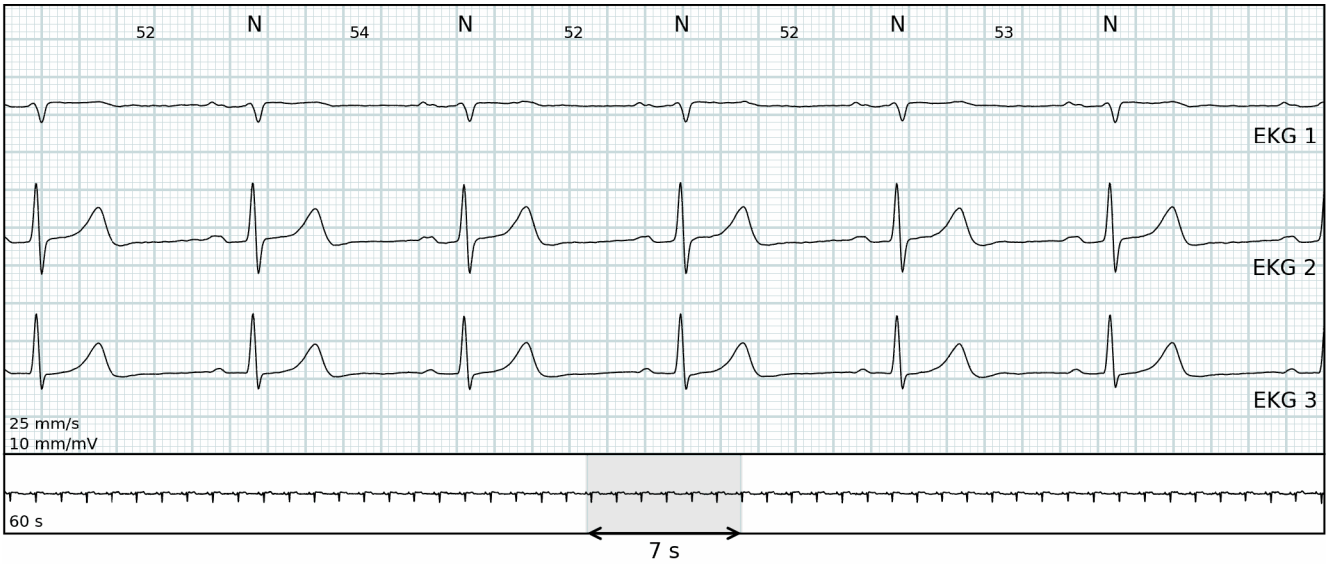

Sinusbradykardi

09:10:03 (Dag 3) HF: 49 bpm

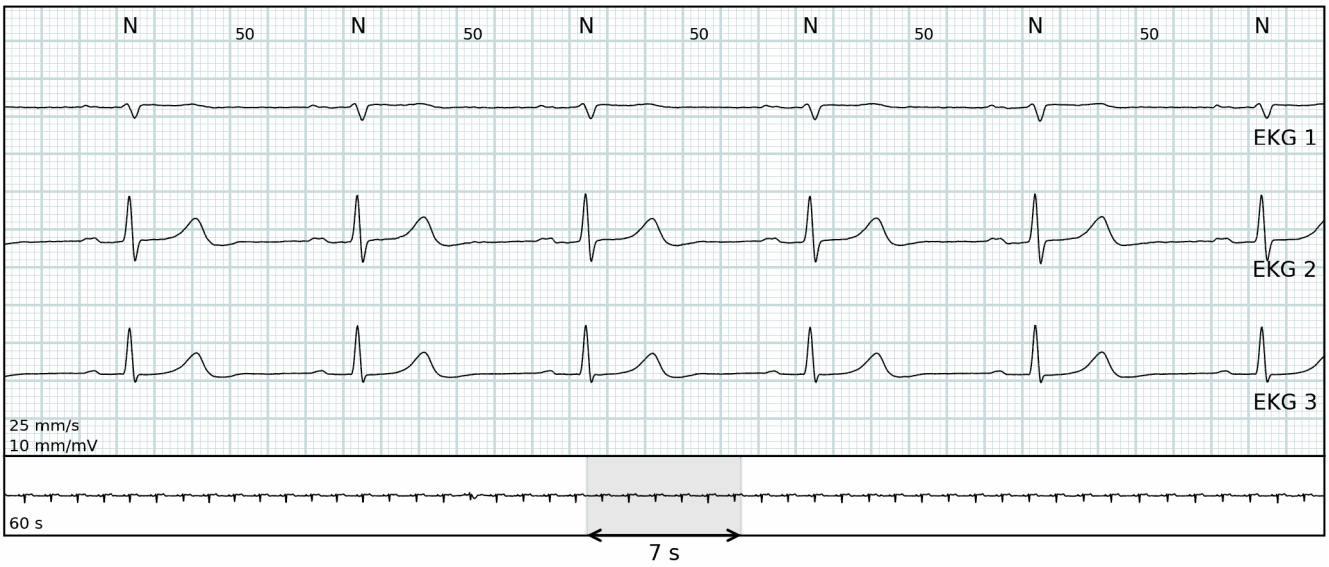

Ventrikulär

21:18:05 (Dag 1) HF: 83 bpm

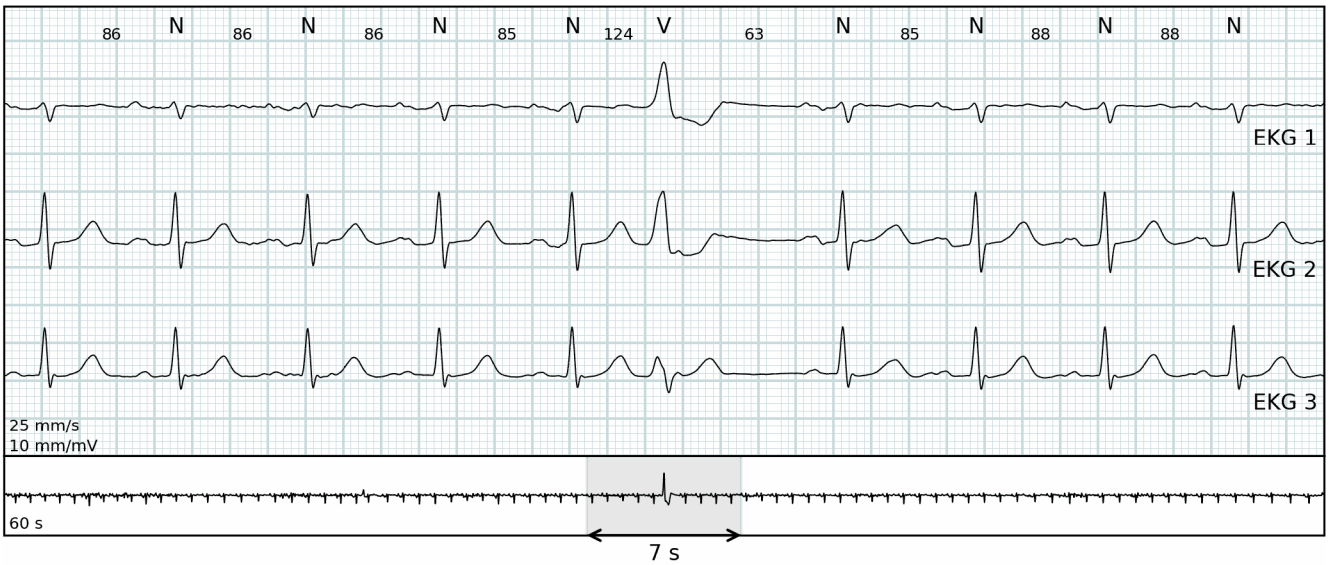

Ventrikulär

10:03:56 (Dag 2) HF: 70 bpm

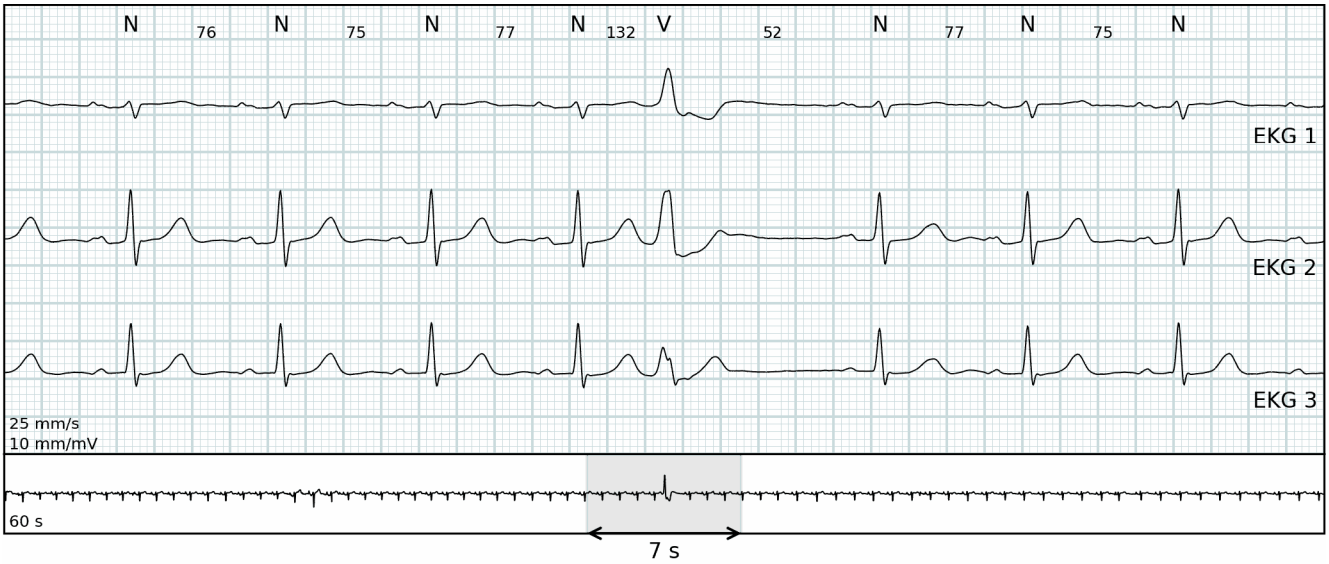

Ventrikulär

17:28:06 (Dag 1) HF: 93 bpm

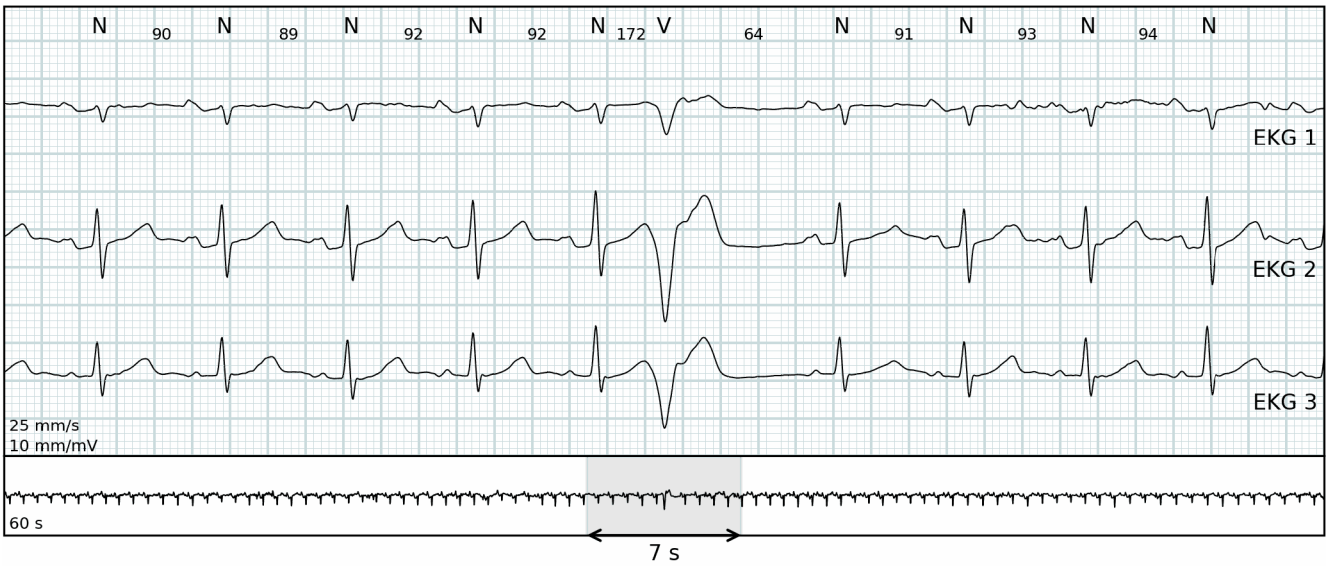

Ventrikulär couplet

08:43:48 (Dag 2) HF: 46 bpm

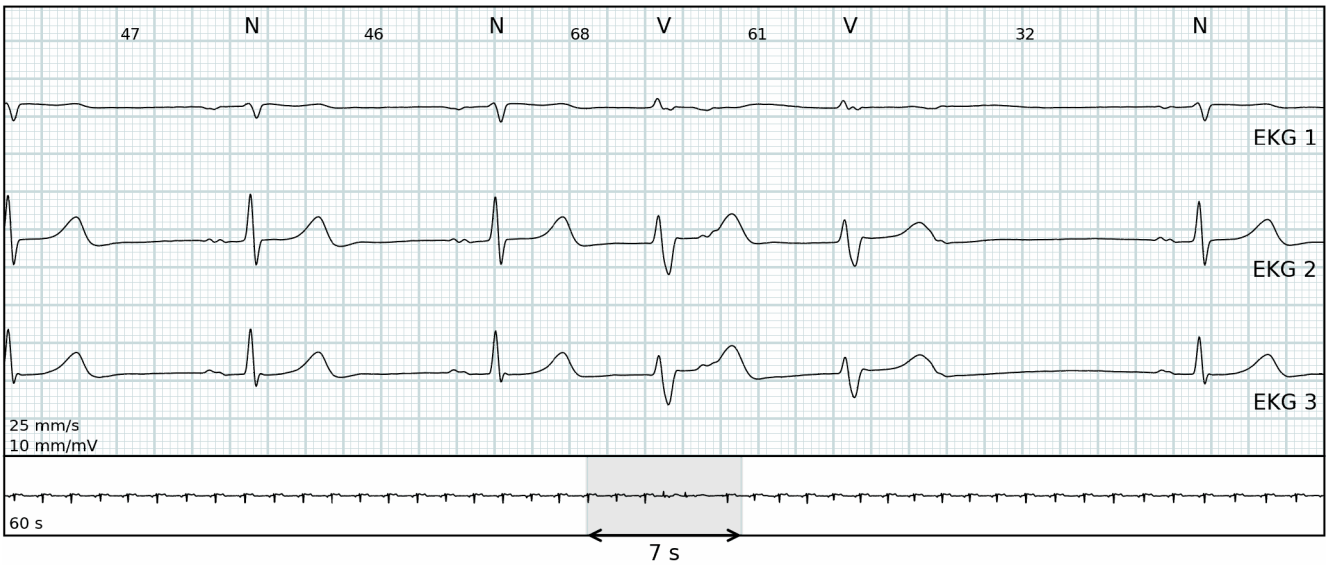

Supraventrikulär

17:12:33 (Dag 2) HF: 55 bpm

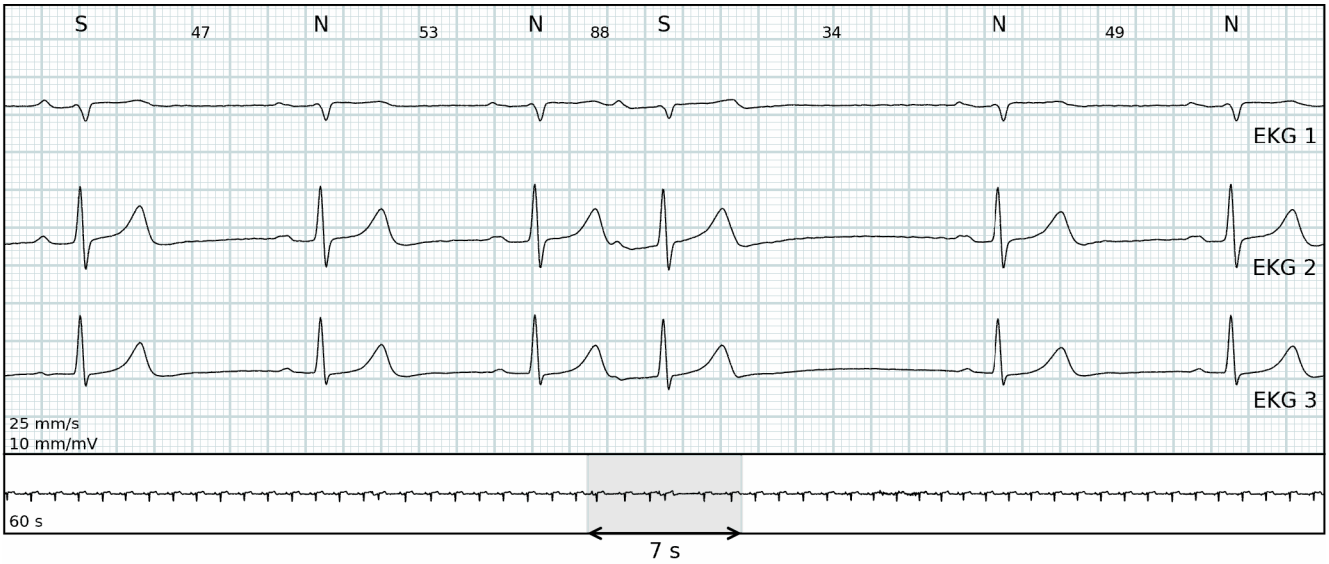

Supraventrikulär

10:54:56 (Dag 2) HF: 67 bpm

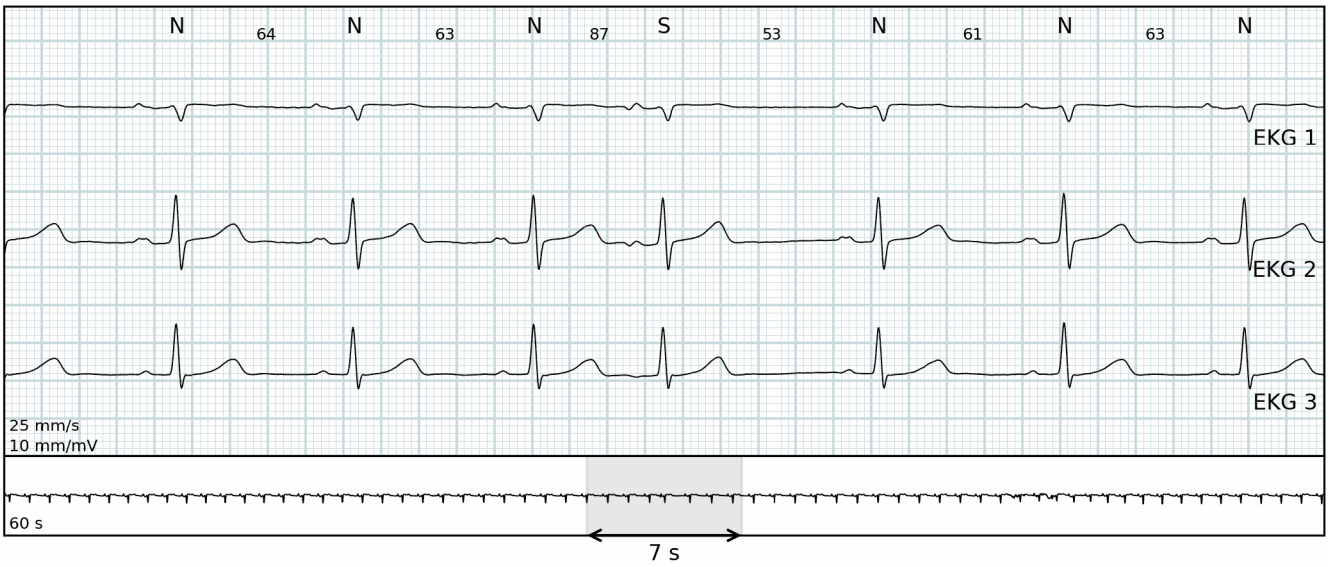

Supraventrikulär

13:18:60 (Dag 1) HF: 71 bpm

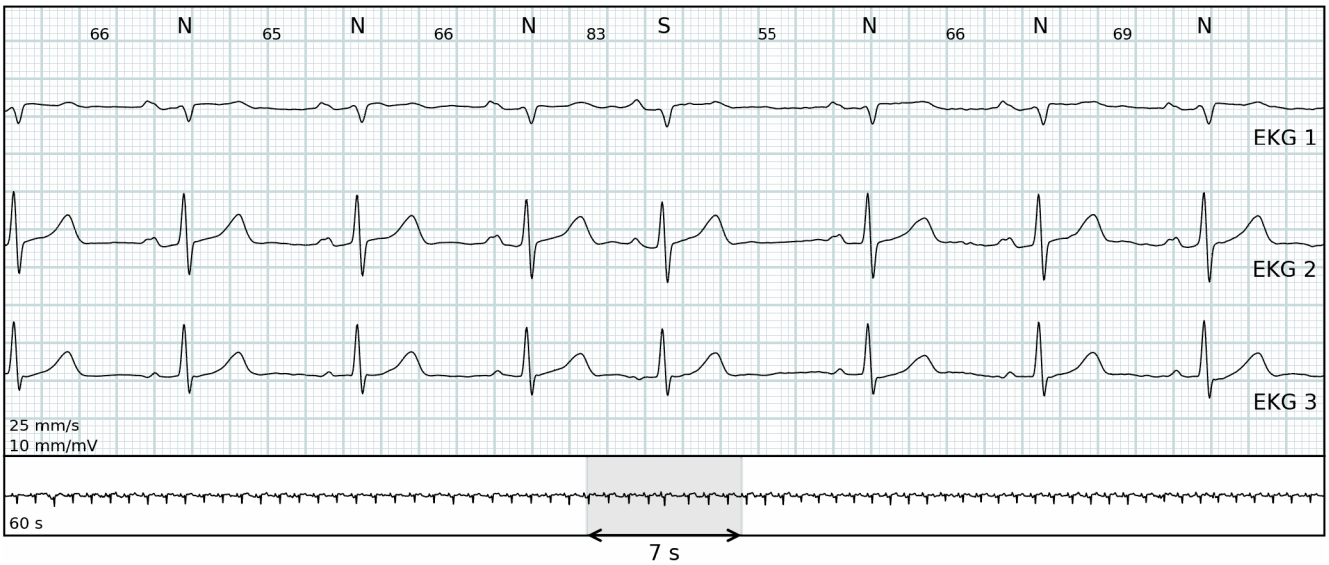

Supraventrikulär couplet

17:13:27 (Dag 2) HF: 60 bpm

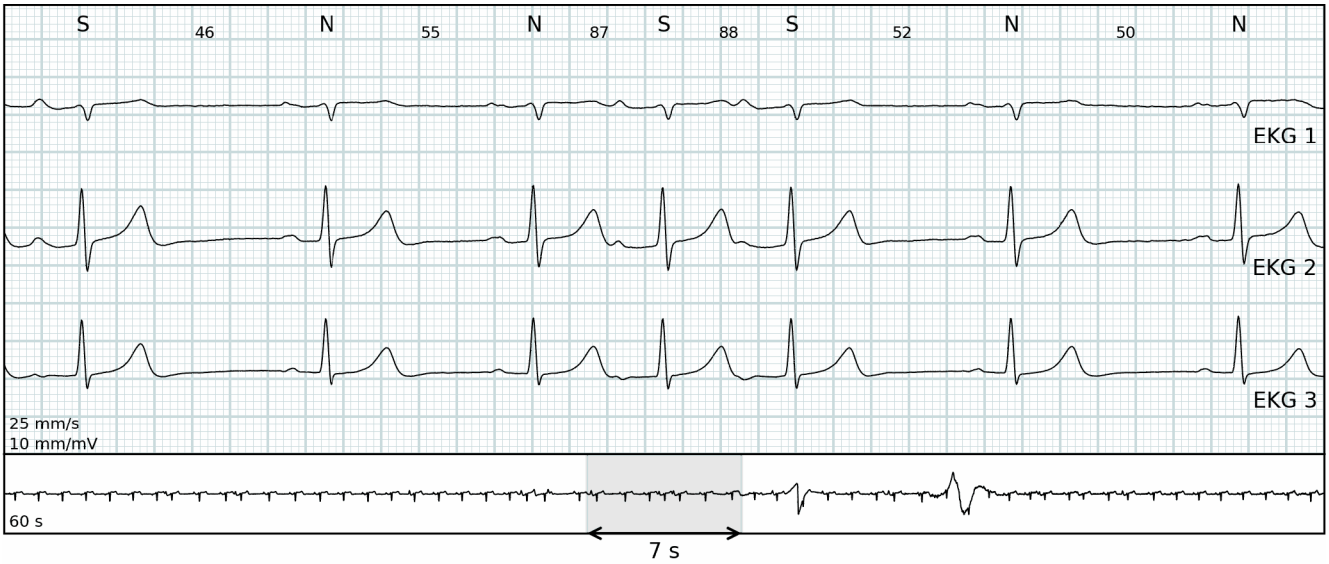

Supraventrikulär couplet

00:53:36 (Dag 2) HF: 51 bpm

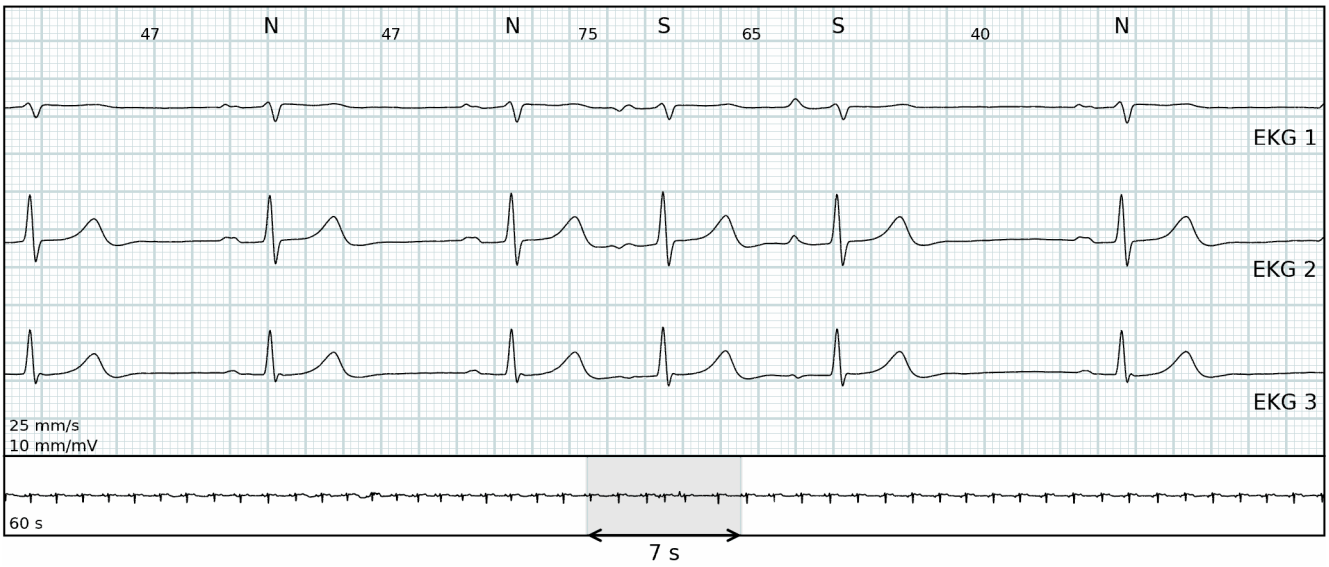

Supraventrikulär run

20:28:10 (Dag 1) HF: 81 bpm

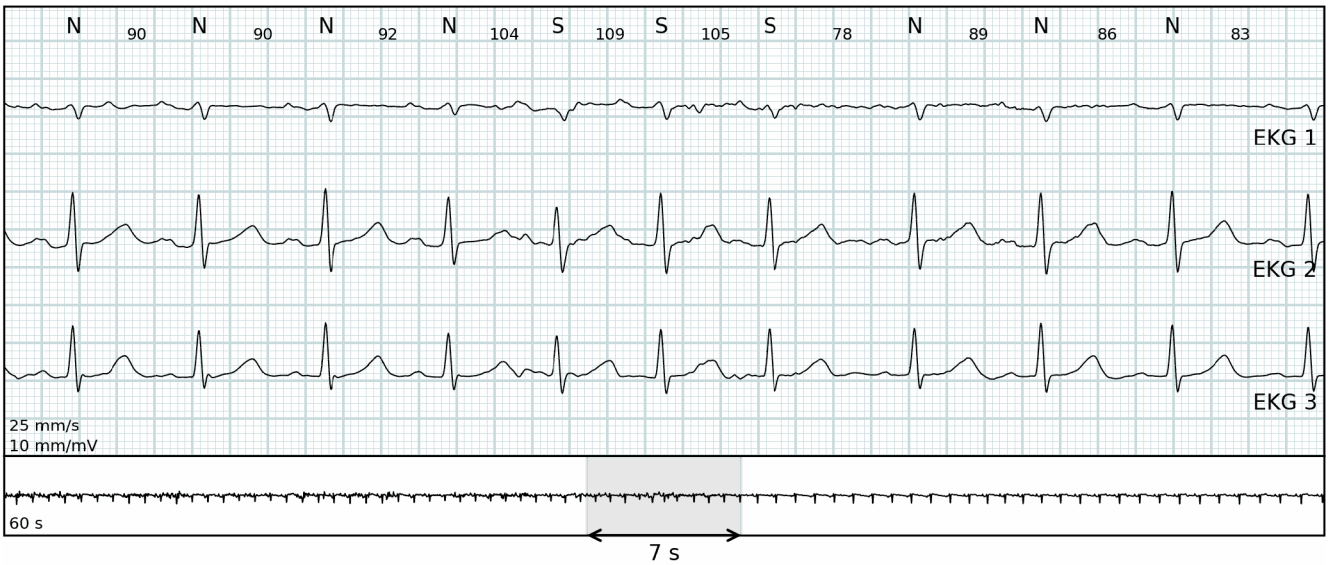

Annan supraventrikulär aktivitet

18:40:22 (Dag 1) HF: 64 bpm

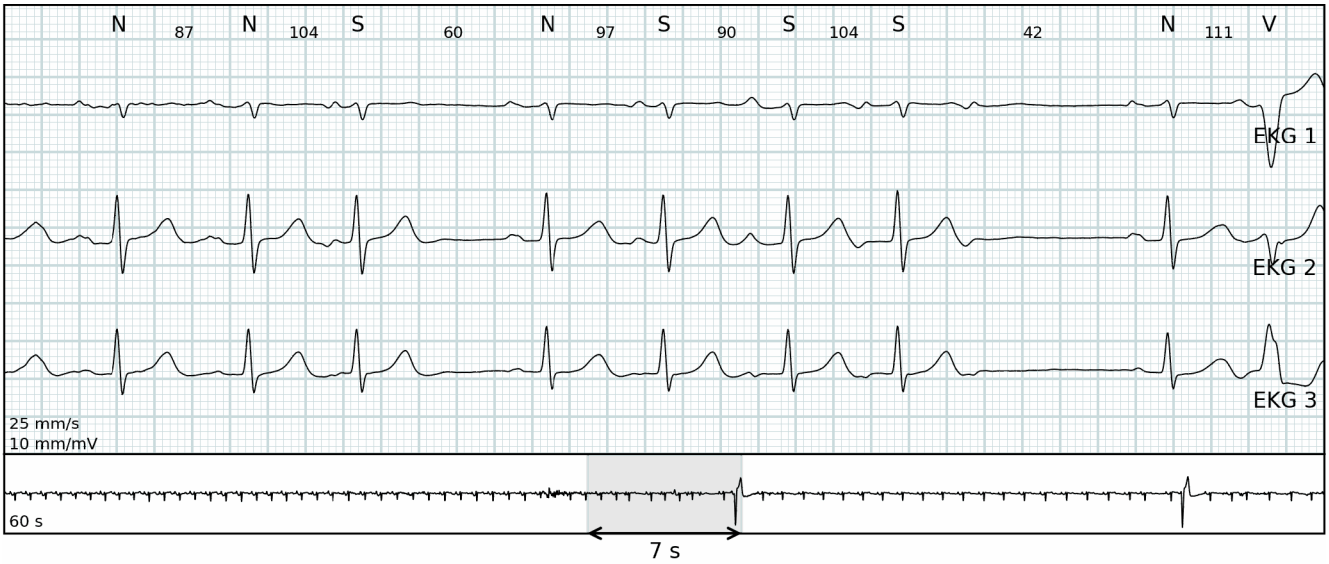

Paus

07:25:57 (Dag 3) Varaktighet 2.74 sekunder HF: 40 bpm

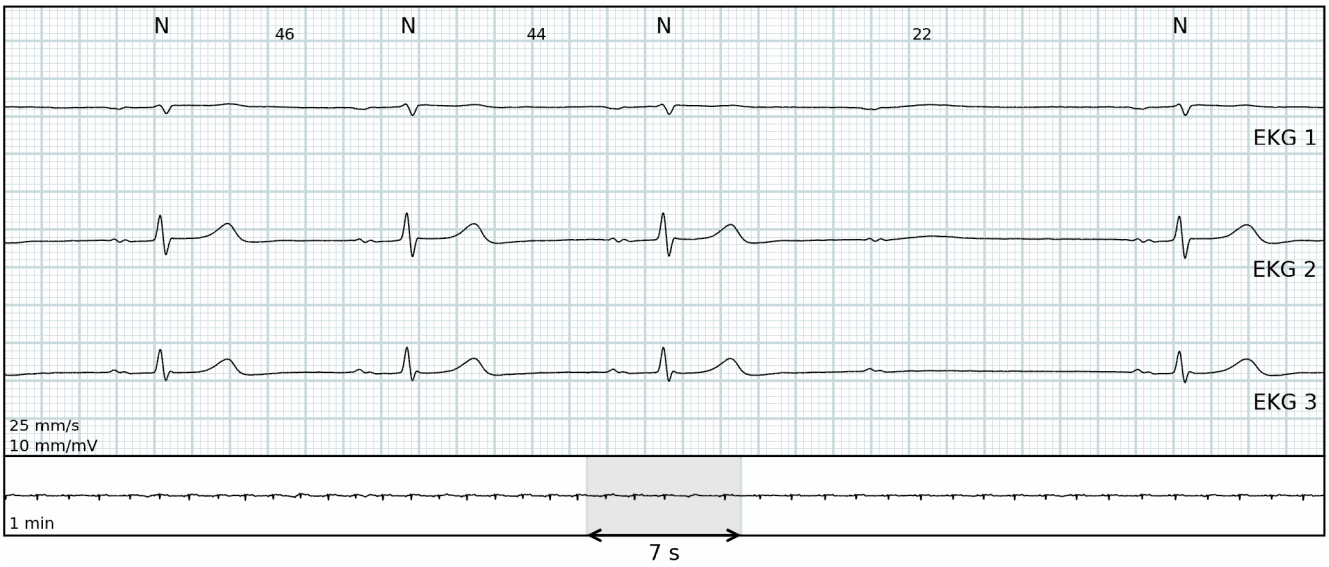

Paus

01:14:18 (Dag 2) Varaktighet 2.33 sekunder HF: 48 bpm

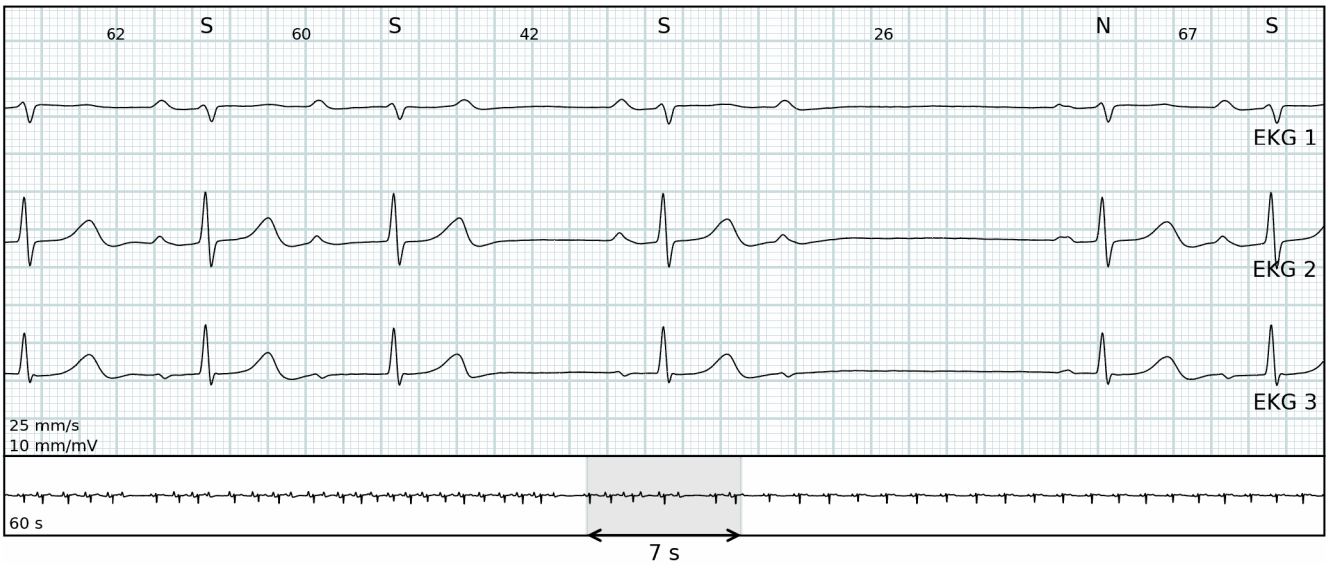

Patienthändelser

18:38:30 (Dag 1) HF: 80 bpm

AV-block: Andra graden (typ I)

07:12:26 (Dag 3) HF: 43 bpm

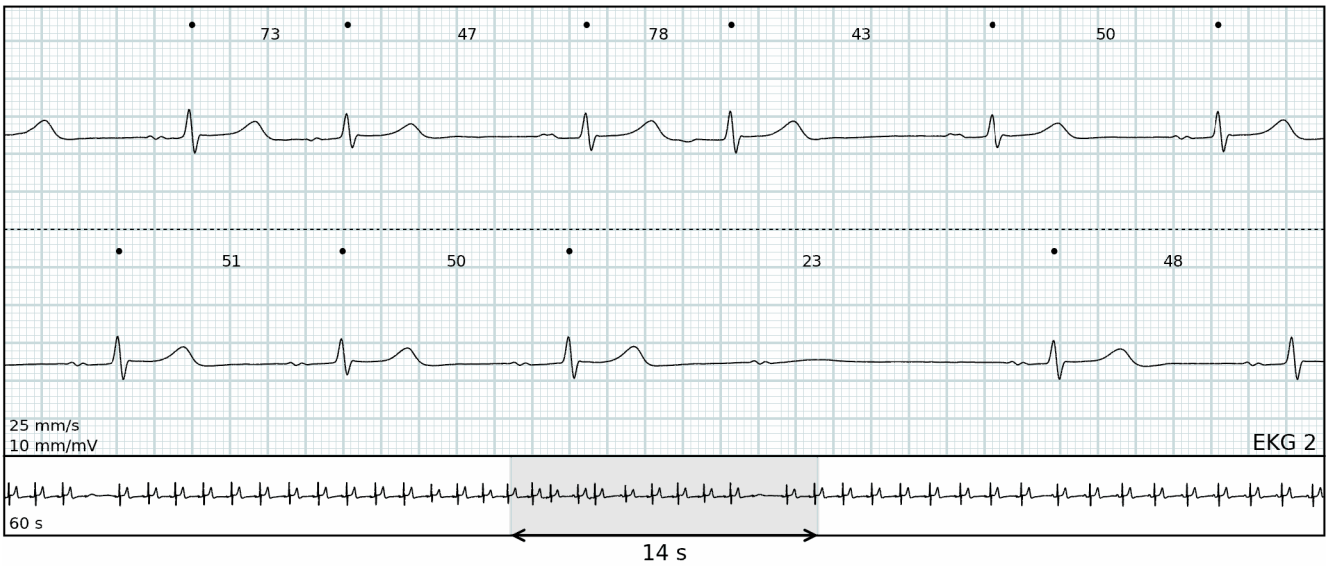

AV-block: Andra graden (typ I)

04:36:06 (Dag 2) HF: 48 bpm

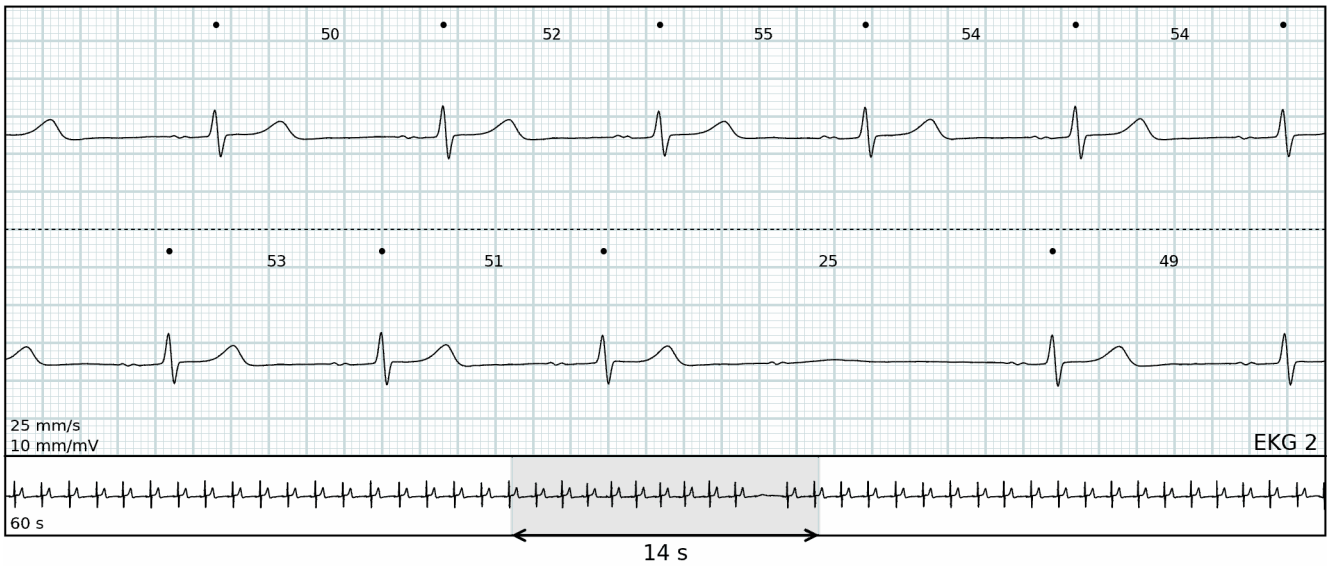

Ytterligare fynd

18:07:54 (Dag 1) HF: 54 bpm

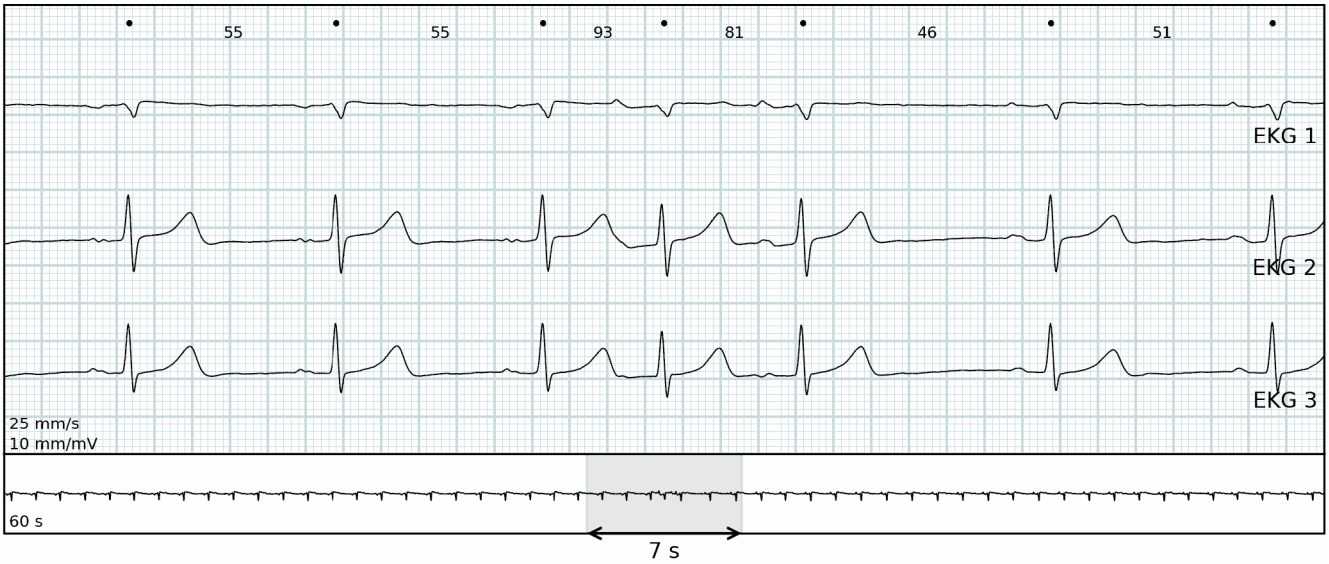

Ytterligare fynd

00:44:27 (Dag 3) HF: 42 bpm

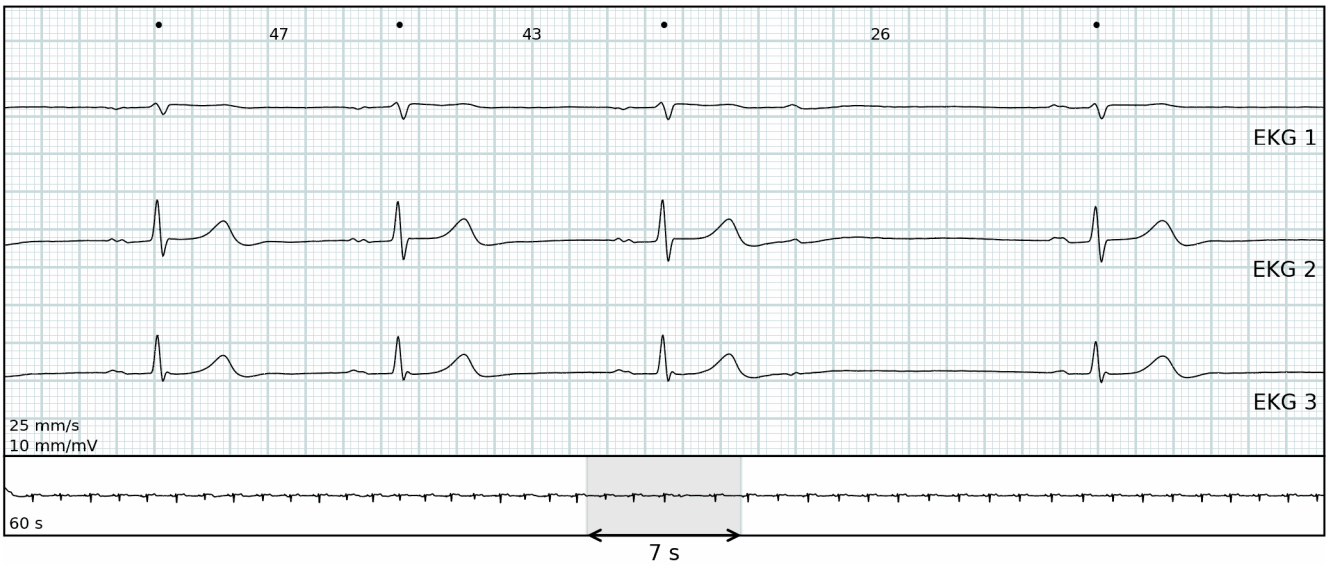

Ytterligare fynd

06:48:41 (Dag 2) HF: 43 bpm

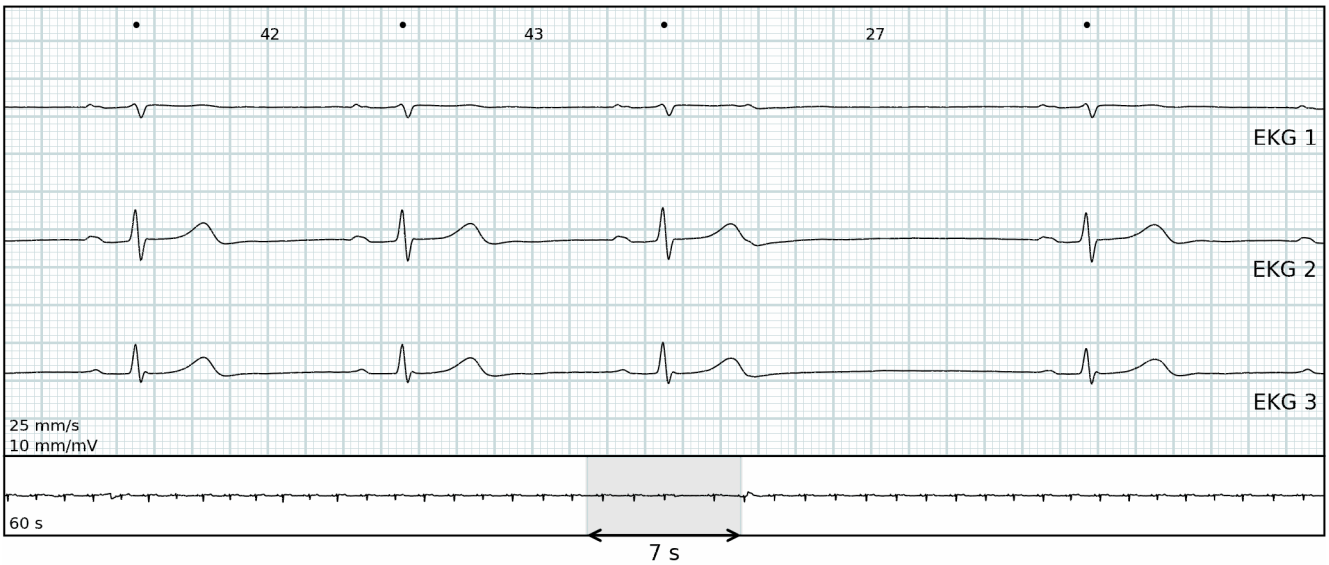

Ytterligare fynd

01:14:01 (Dag 2) HF: 52 bpm

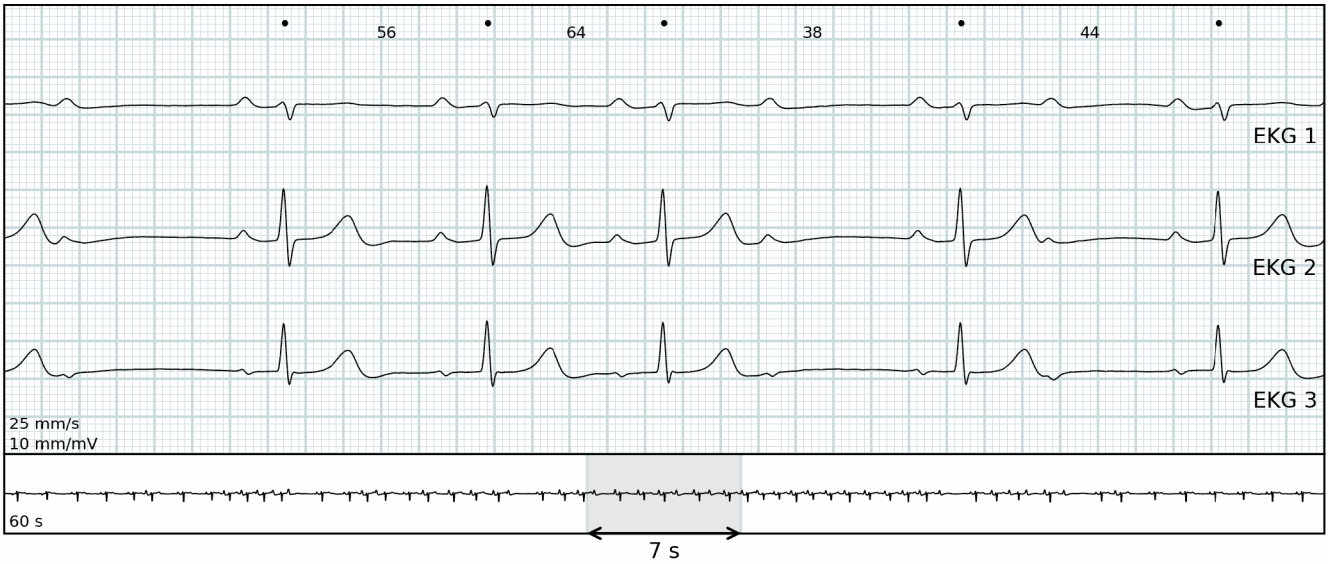

Ytterligare fynd

01:13:56 (Dag 2) HF: 52 bpm

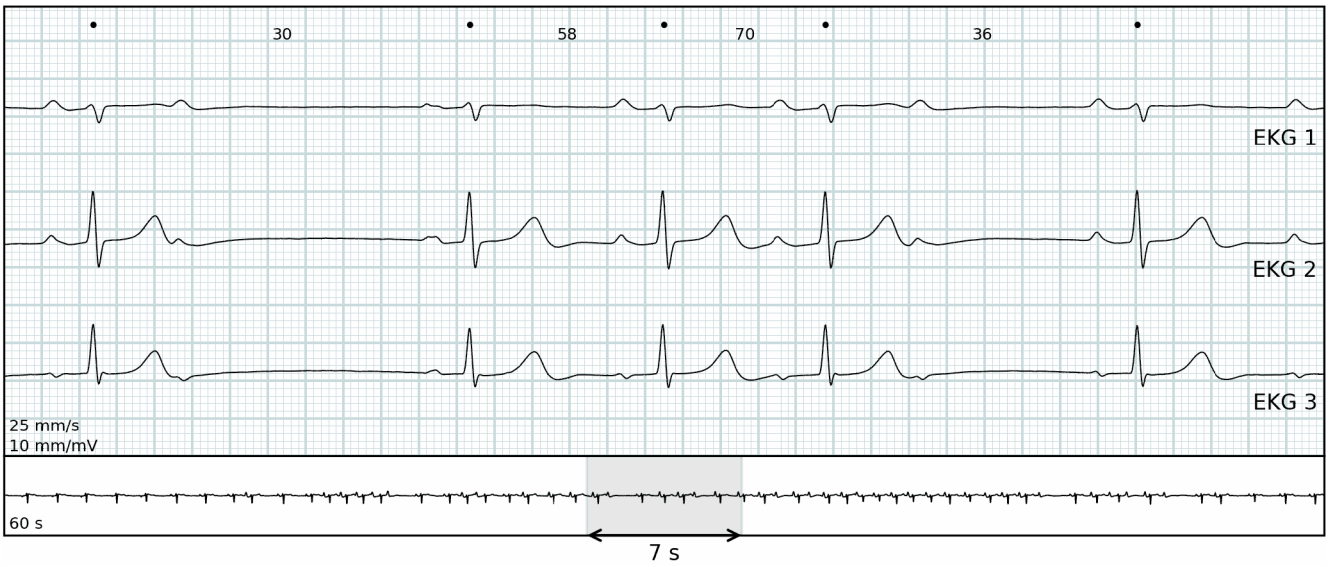

Ytterligare fynd

01:13:53 (Dag 2) HF: 52 bpm

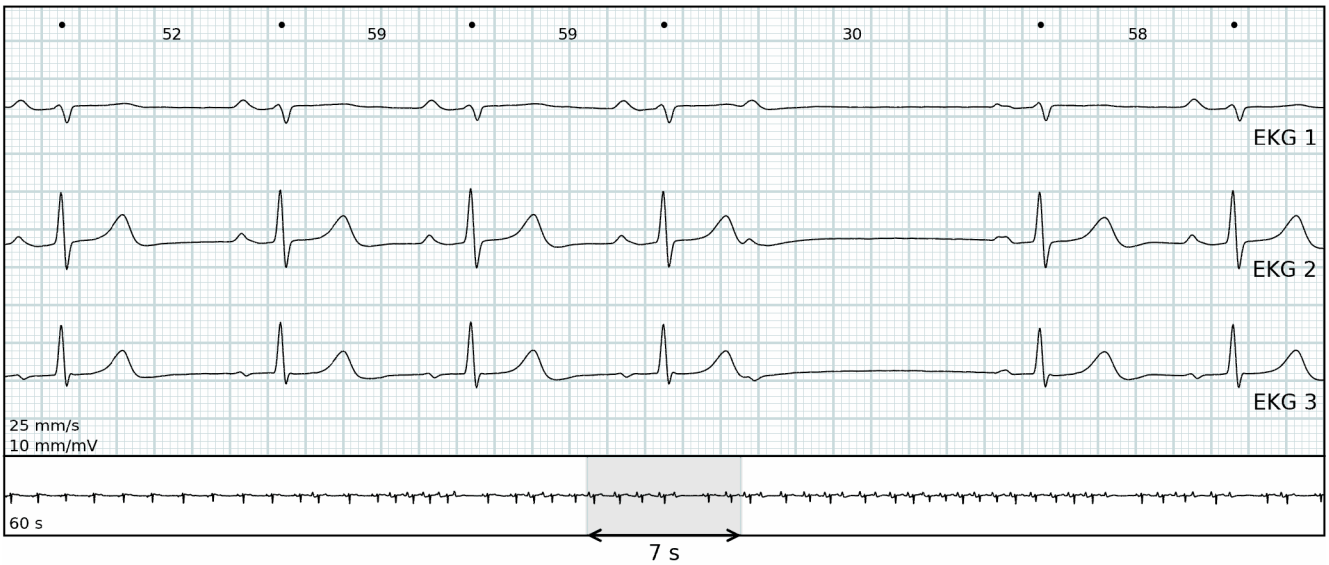

Algoritminställningar

Minsta pauslängd	2 sekunder
Alla hjärtfrekvensvärden	Beräknas per 30 sekunder
Sinustakykardi	Sinusrytm snabbare än 100 bpm som varar längre än 30 sekunder
Sinusbradykardi	Sinusrytm långsammare än 55 bpm som varar längre än 30 sekunder
Ventrikulär takykardi	Minst 8 på varandra följande ventrikelslag med en frekvens på mer än 100 bpm
Ventrikulär bradykardi	Minst 3 på varandra följande ventrikelslag med en frekvens lägre än 55 bpm
Ventrikulära runs	3 till 7 på varandra följande ventrikelslag med en frekvens på mer än 100 bpm
Supraventrikulär takykardi	Minst 8 på varandra följande supraventrikulära slag med en frekvens på mer än 100 bpm
Supraventrikulära runs	3 till 7 på varandra följande supraventrikulära slag med en frekvens på mer än 100 bpm
Afib/Aflut	Förmaksflimmer eller -fladder som varar längre än 30 sekunder
Brus	Rörelseartefakter eller dålig anslutning
Icke-diagnostiskt	Den kombinerade mängden ledningsfel och brus
•	Odefinierad annotering
☾	Exempel är under nattetid (22:00 - 07:00)
Version	JR 1.44.0 / AE 1.44.0 / RG 1.44.0

Algoritmer tillhandahålls av Cortrium

Förkortningar

N	Normal
V	Ventrikulär
S	Supraventrikulär
NSR	Normal sinusrytm
VR	Ventrikulär rytm
SVR	Supraventrikulär rytm
AFIB/AFL	Förmaksflimmer/Förmaksfladder
BBB	Grenblock